

# SỬ DỤNG FETP E-mail

## TRƯỜNG HỢP 1. SỬ DỤNG MICROSOFT OUTLOOK TẠI PHÒNG MÁY

### B1. Khởi động Microsoft Outlook 2000

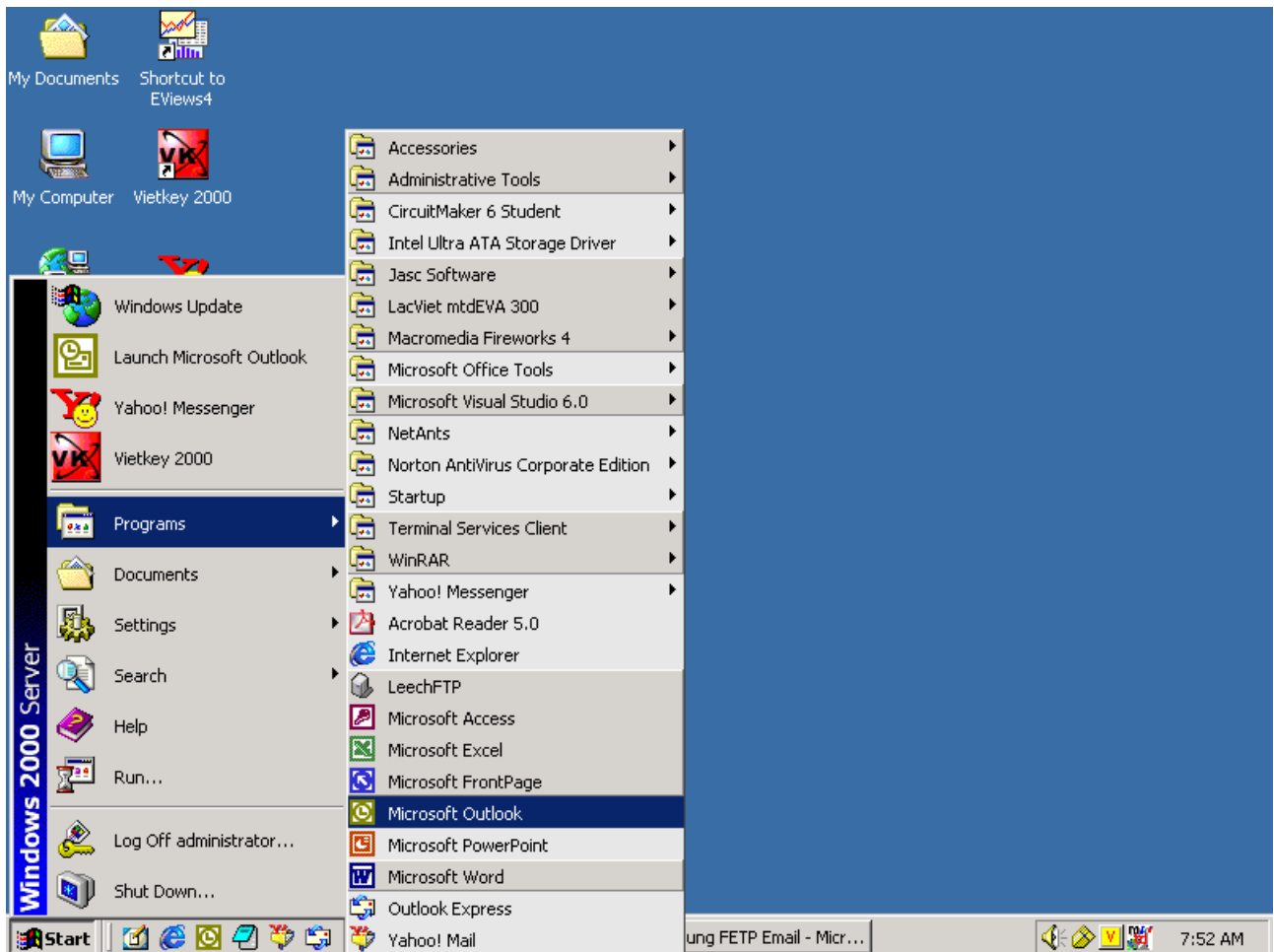

B2. Màn hình sau hiện ra. Tại đây bạn sẽ tạo **Profile** của bạn để sử dụng e-mail. Nhấp vào nút **New...** (nếu chưa có Profile)

**B3.** Lựa chọn như hình sau và nhấn nút Next

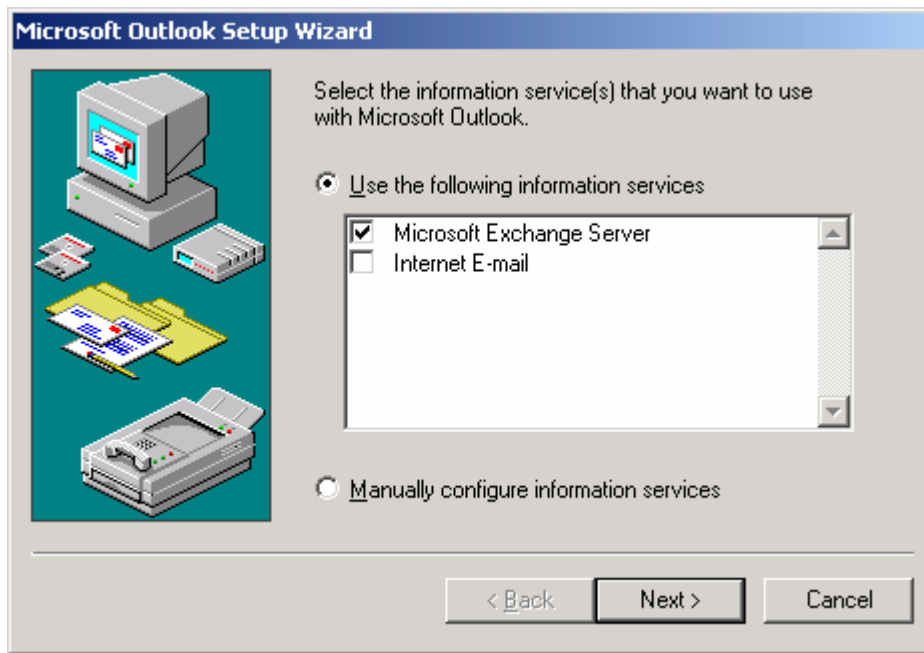

**B4.** Nhập vào **tên của bạn**, lưu ý nhập chữ không nhập dấu tiếng Việt. Nhấn nút **Next**.

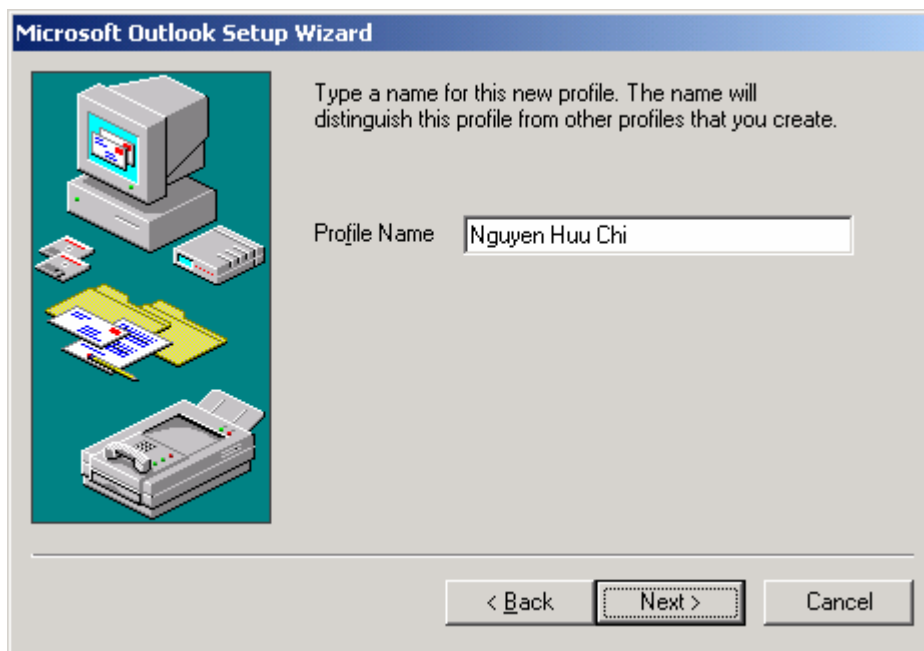

**B5.** Nhập vào Exchange server là **home** và **username** bạn ở khung Mailbox. Nhấp nút Next để tiếp tục.

**B6.** Chọn No và nhấp nút Next để tiếp tục

**B7.** Nhấp nút **Finish** để hoàn tất qui trình tạo Profile. **Profile** của bạn sẽ xuất hiện trong danh sách người dùng. Bạn chọn Profile của bạn và nhấp nút **OK** để vào hộp thư.

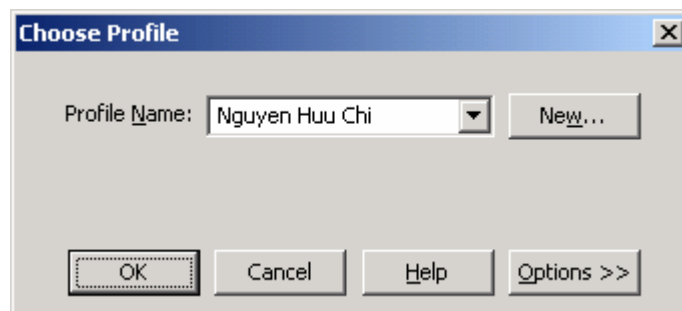
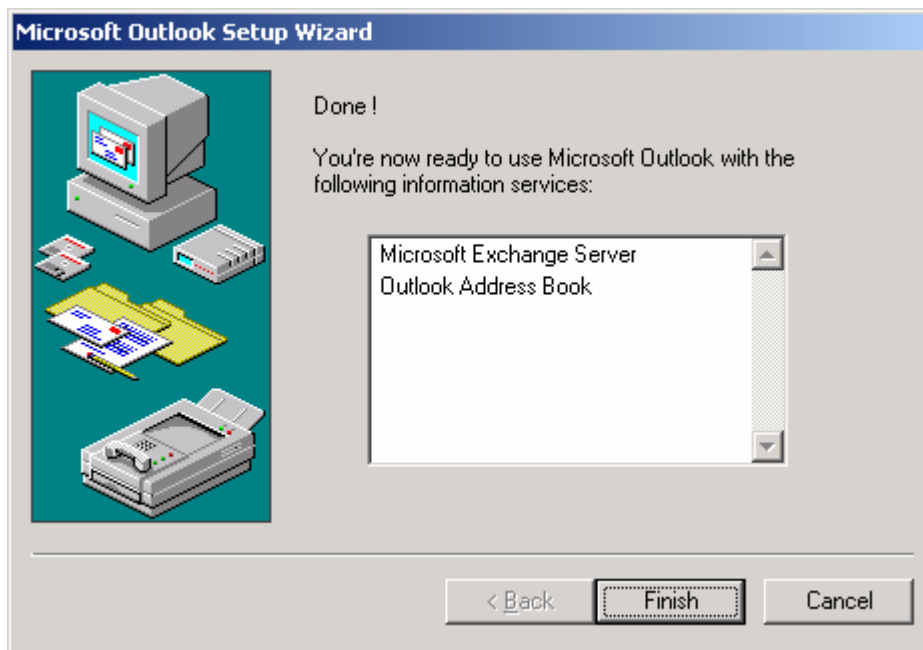

**Lưu ý:** Để cho Profile của bạn luôn xuất hiện đầu tiên mỗi khi bạn mở MS Outlook thì bạn làm như sau: Chọn **Profile của bạn** > nhấp nút **Options** > chọn **Set as default profile**.

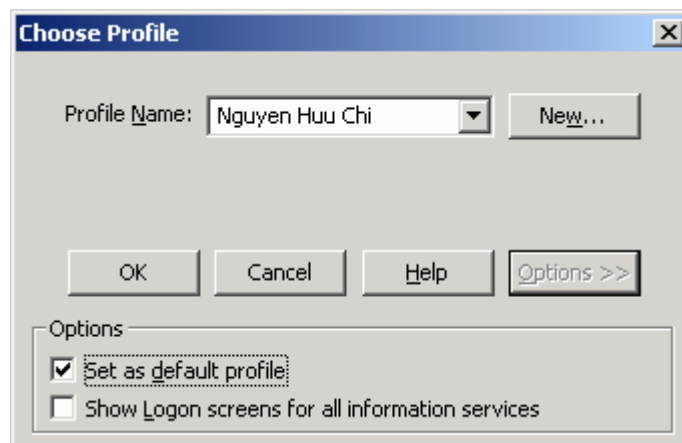

**TRƯỜNG HỢP 2. SỬ DỤNG WEB-MAIL TẠI PHÒNG MÁY**

**B1.** Vào Intranet của Fulbright theo địa chỉ <http://intranet.fetp.edu.vn> hay địa chỉ ngắn gọn <http://intranet> bằng một trình duyệt có hỗ trợ Java như **Internet Explorer, Netscape, Mozilla Firefox, Opera, ...**

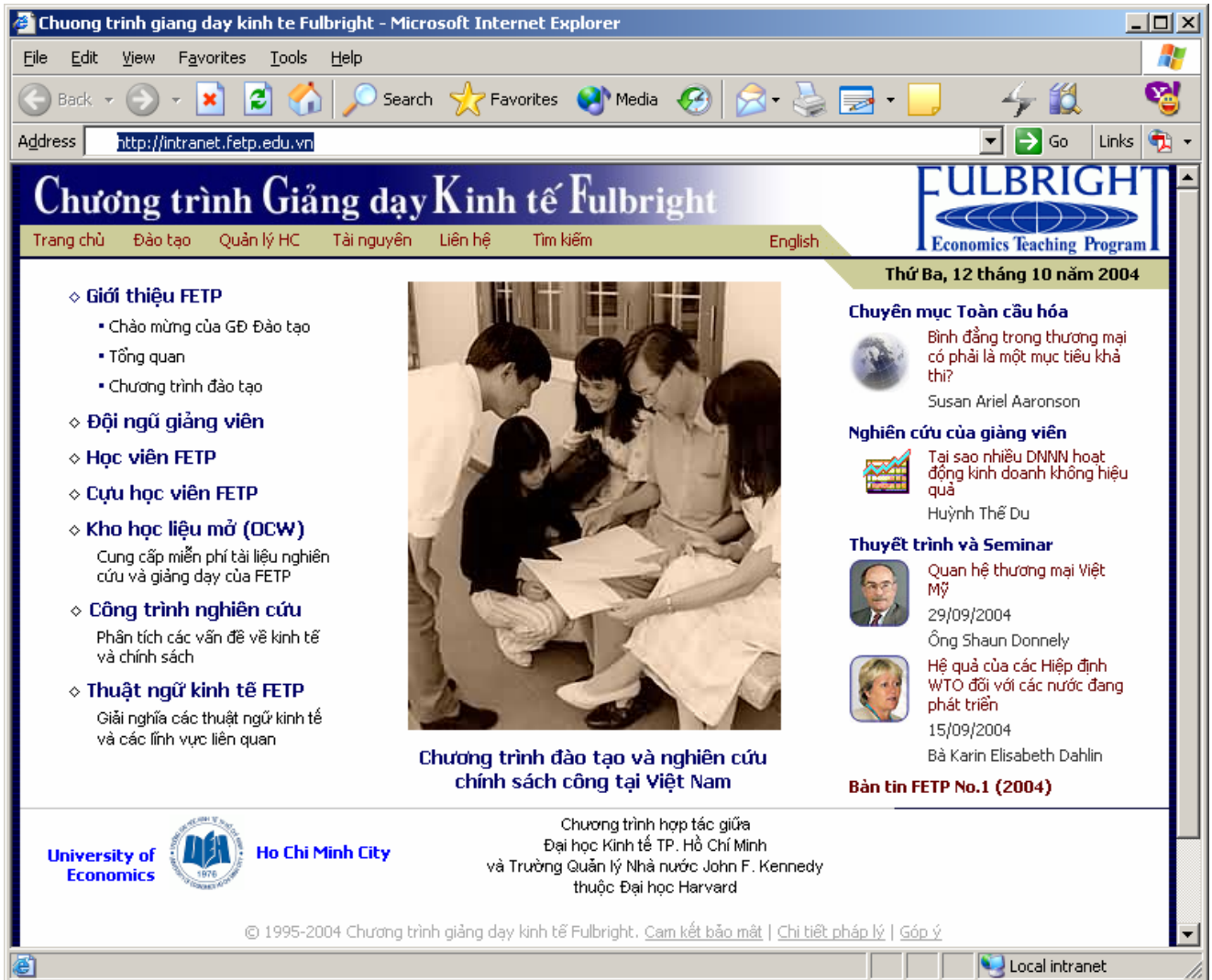

**B2.** Nhấp chọn liên kết **Web Mail** trong thực đơn **Tài nguyên** để vào Webmail. Nếu đã đăng nhập mạng bằng Username và Password thì trình duyệt sẽ dùng lại để đăng nhập vào hộp thư.

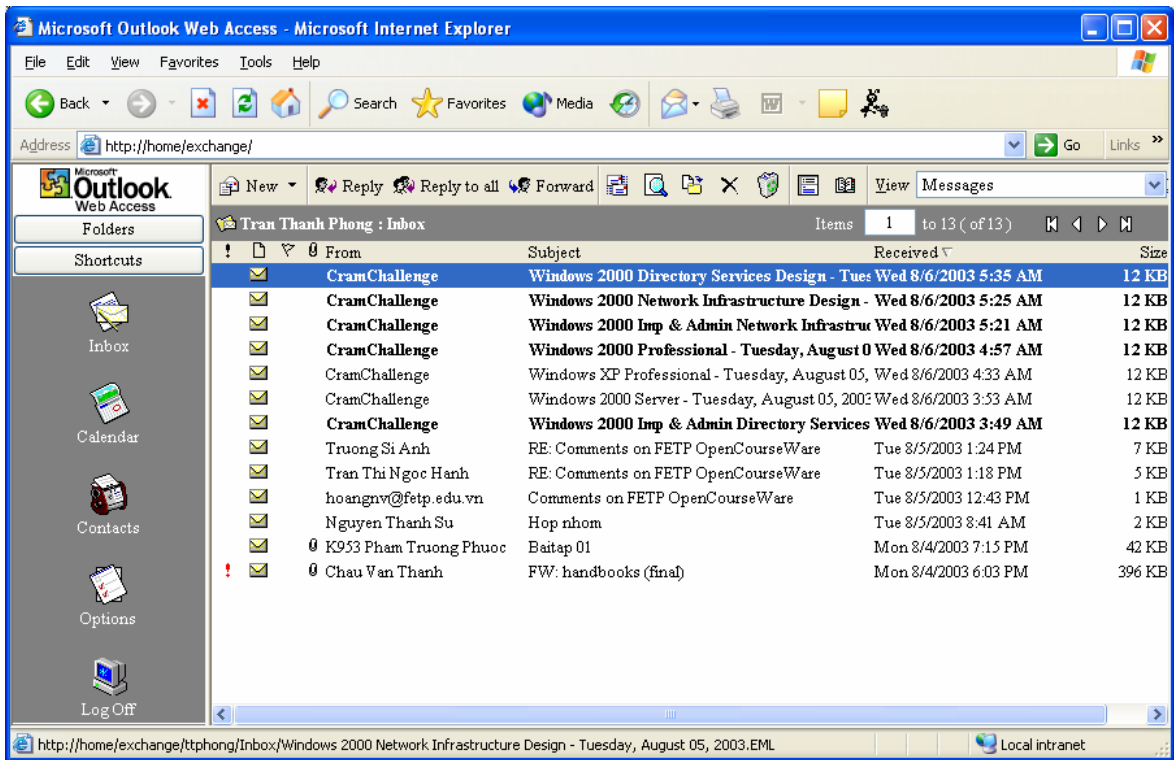

**TRƯỜNG HỢP 3. SỬ DỤNG WEBMAIL TẠI BẤT KỲ NƠI NÀO CÓ KẾT NỐI INTERNET**

**B1.** Vào trang web của Fulbright theo địa chỉ <http://www.fetp.edu.vn> bằng một trình duyệt có hỗ trợ Java như **Internet Explorer, Netscape, Mozilla Firefox, Opera, ...**

**B2.** Nhấp chọn liên kết **Web Mail** trong thực đơn **Tài nguyên** để vào Webmail. Nhập **Username** và **Password** vào khung trống và nhấp **OK** để đăng nhập hộp thư.

**TRƯỜNG HỢP 4. SỬ DỤNG E-MAIL THÔNG QUA POP3 BÊN NGOÀI FULBRIGHT**

Dùng **Microsoft Outlook** hay **Outlook Express** hoặc bất kỳ trình duyệt mail nào có hỗ trợ **POP3** để quản lý hộp thư và máy phải có kết nối internet.

**B1. Khởi động Outlook Express**

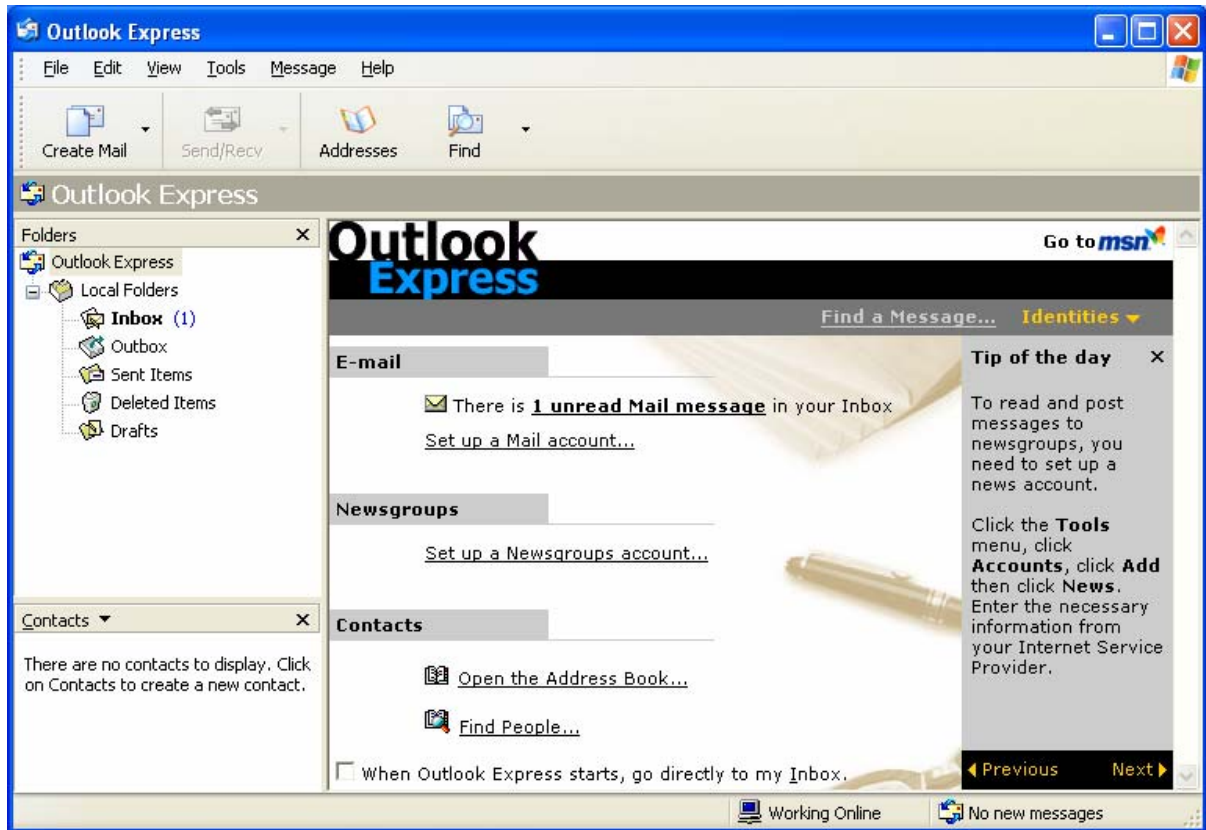

**B2. Vào Tools > Accounts. Qua ngăn Mail, chọn Add > Mail..**

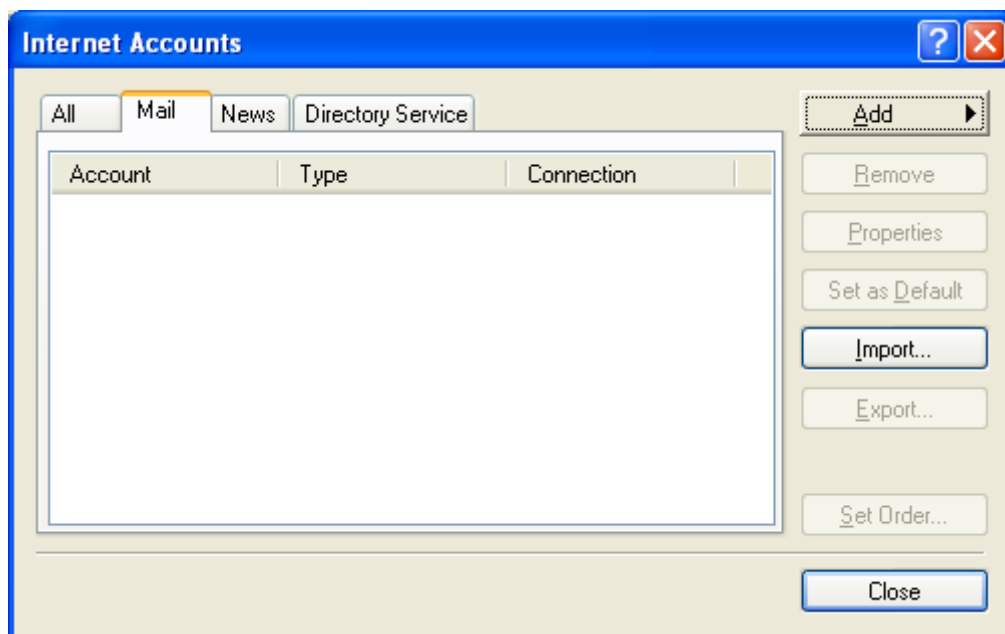

**B3.** Nhập vào tên cho Tài khoản email, nhấn nút **Next**

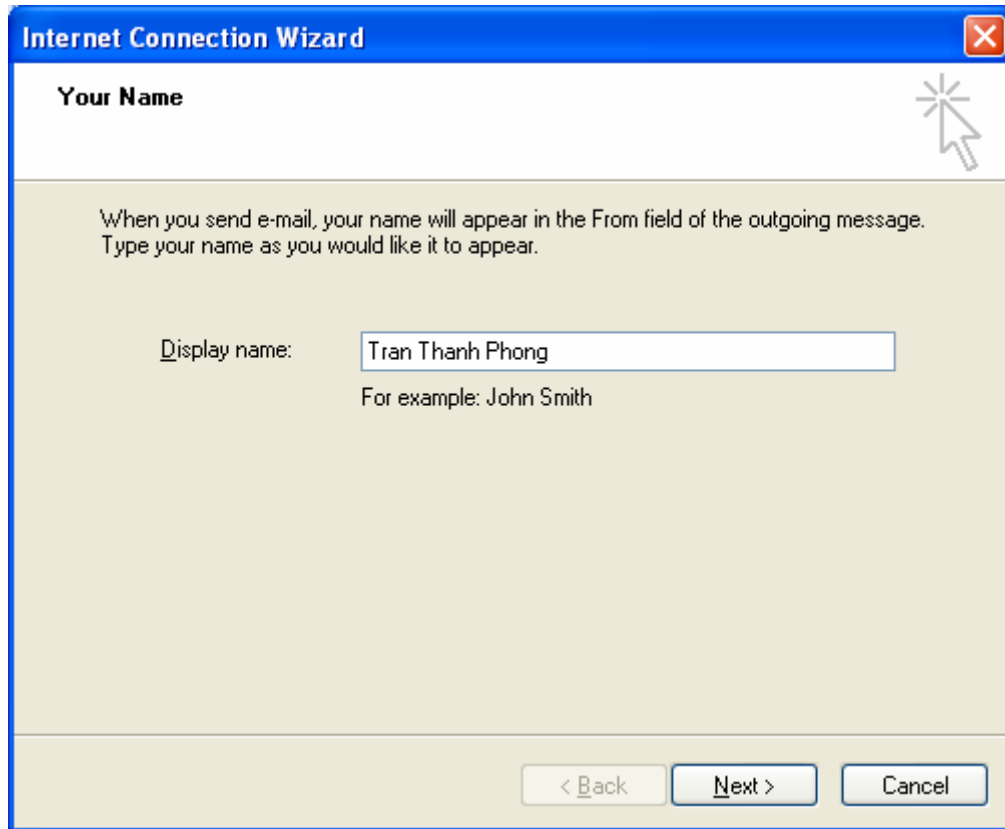

**B4.** Nhập vào địa chỉ email. Nhấn nút **Next**

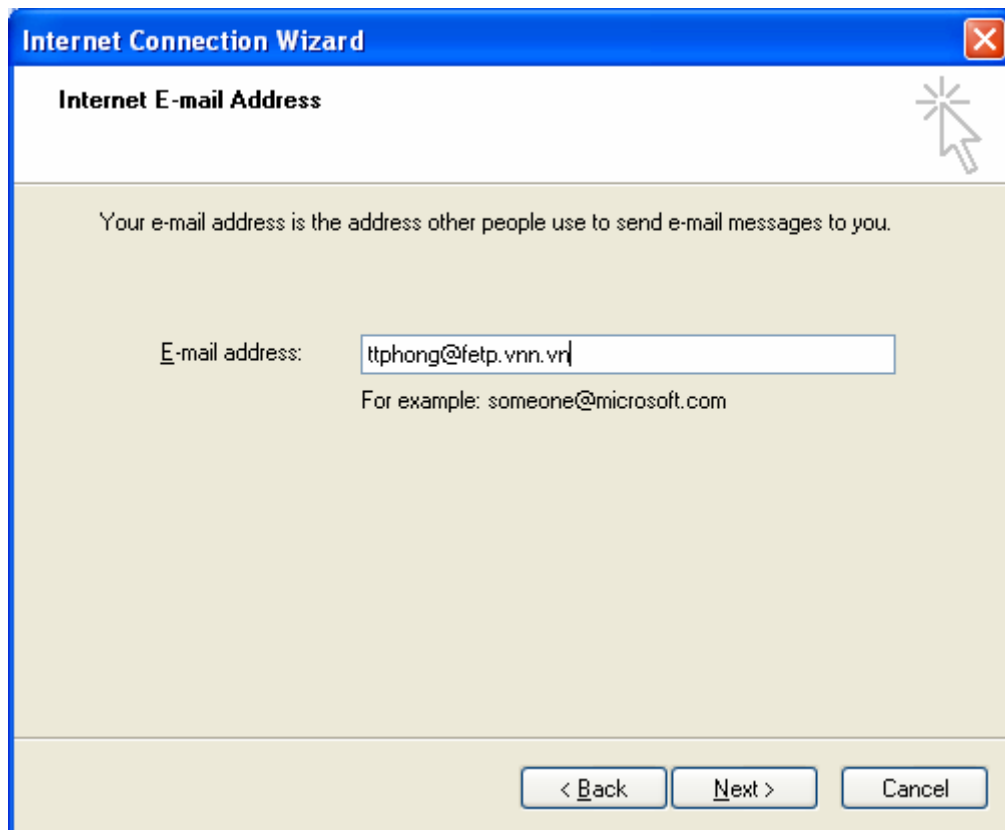

**B5.** Nhập địa chỉ **POP3 server** để nhận mail và địa chỉ **SMTP server** để gửi mail như bên dưới. Nhấp nút **Next** để tiếp tục.

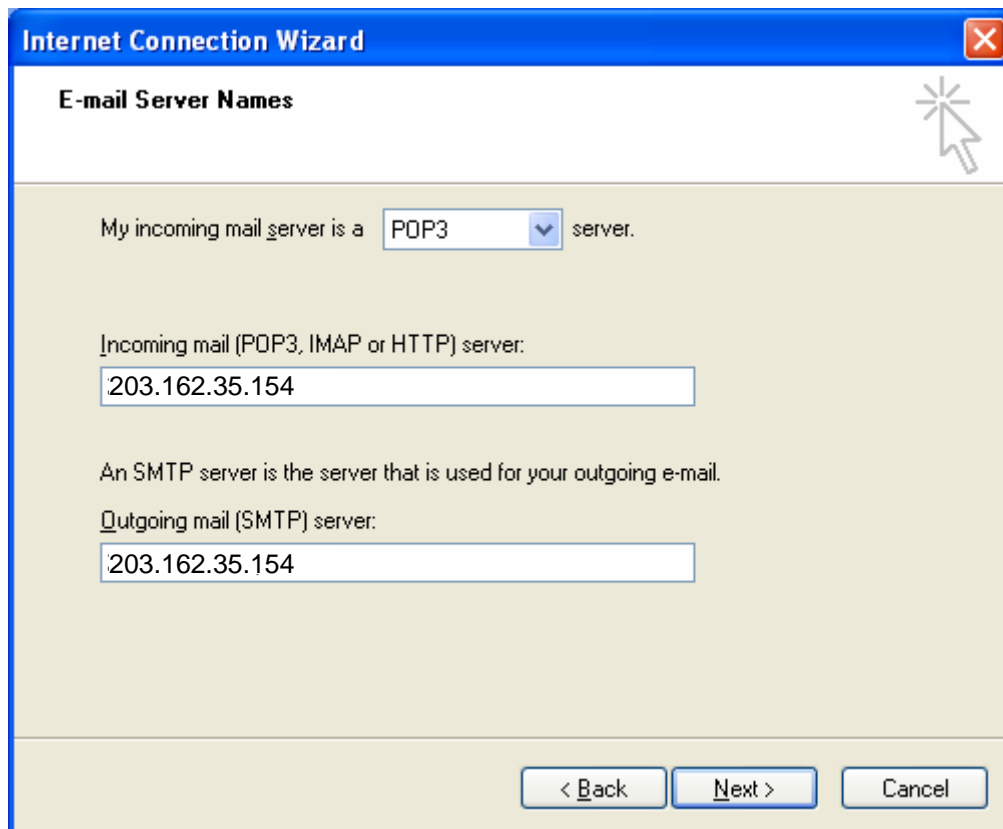

**B6.** Nhấp vào **Username** và **Password** (nếu chọn Remember password thì lần sau vào hộp thư sẽ không cần nhập lại Password). Nhấp nút **Next** và nhấp **Finish**

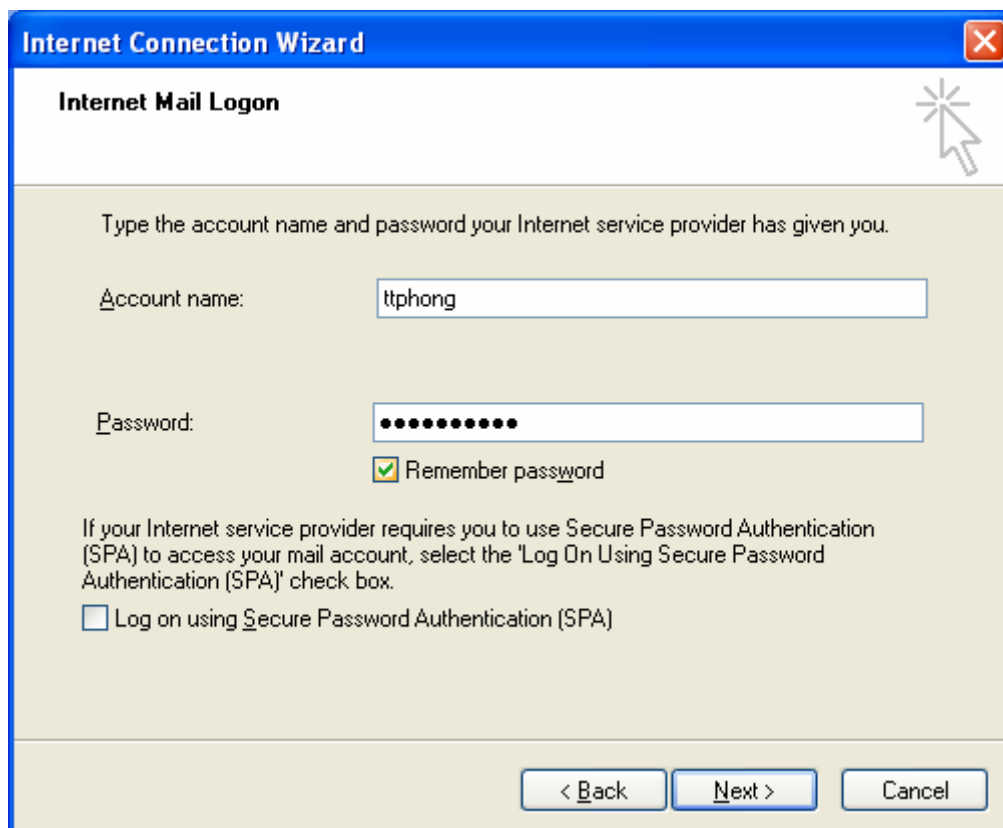

**B7.** Ta đã hoàn thành cấu hình để Outlook Express gửi và nhận mail. Tuy nhiên ta cần khai báo thêm một số thông số sau. Nhấp chọn **Account** vừa tạo, nhấp nút **Properties**

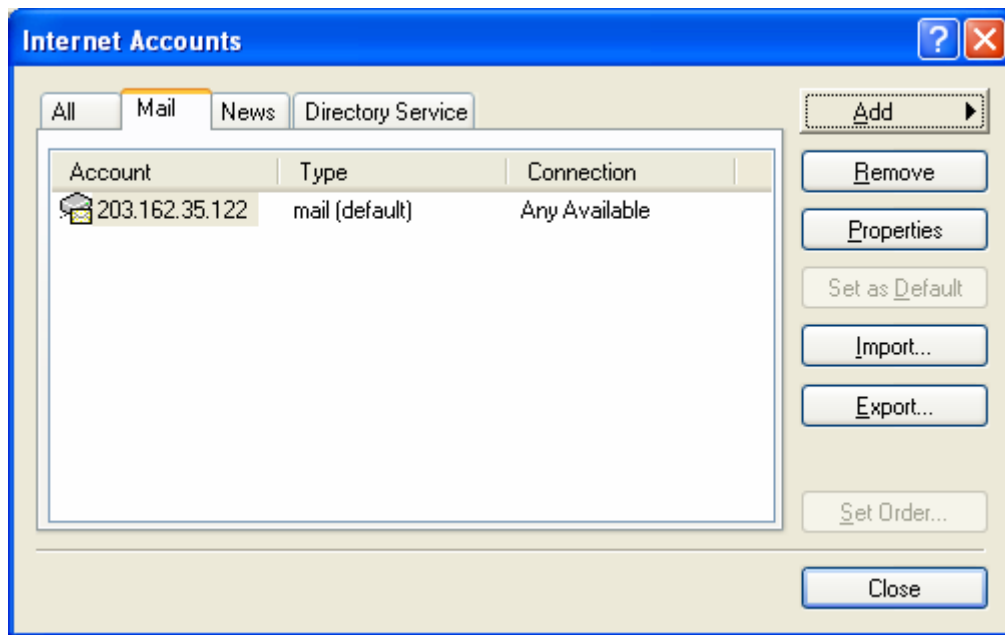

**B8.** Vào ngăn Advanced và chọn thêm  Leave a copy of messages on server (để sau khi nhận thư về máy thì thư vẫn còn trên máy chủ mail), sau đó nhấp nút **Apply**. Sau đó nhấp nút **OK**.

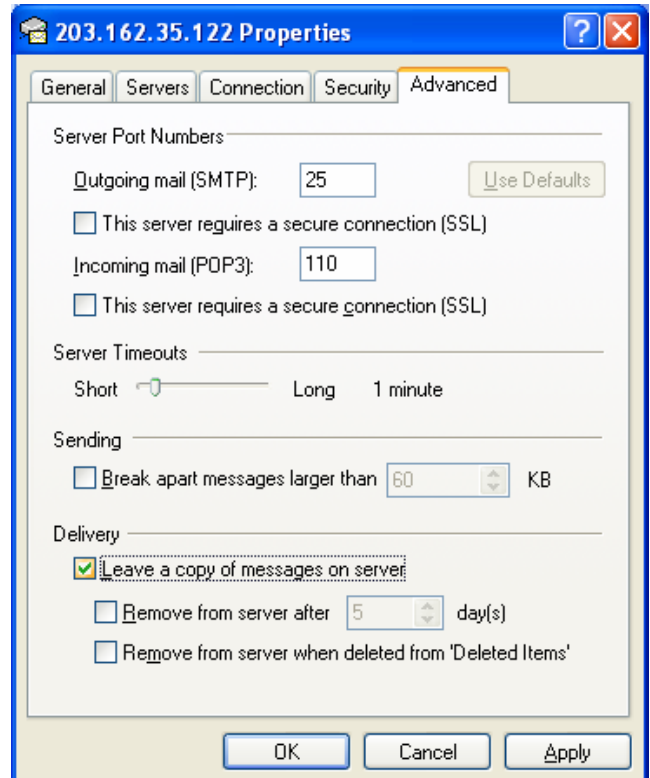
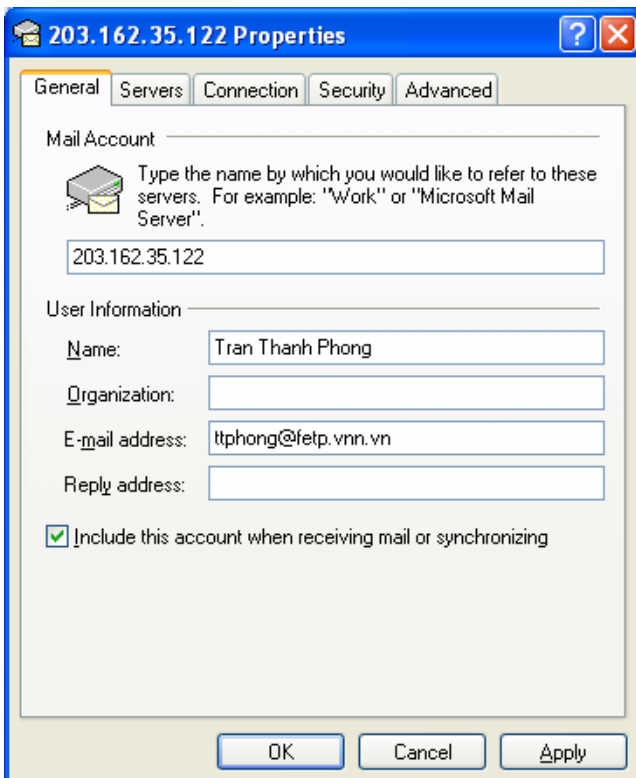

**TRƯỜNG HỢP 5. SỬ DỤNG E-MAIL THÔNG QUA IMAP4**

Sử dụng các chương trình duyệt e-mail có hỗ trợ IMAP4 như Microsoft Outlook,